TEILFLÄCHENNUTZUNGSPLAN FREIFLÄCHENPHOTOVOLTAIKANLAGEN IN DER VERBANDSGEMEINDE ENKENBACH-ALSENBORN

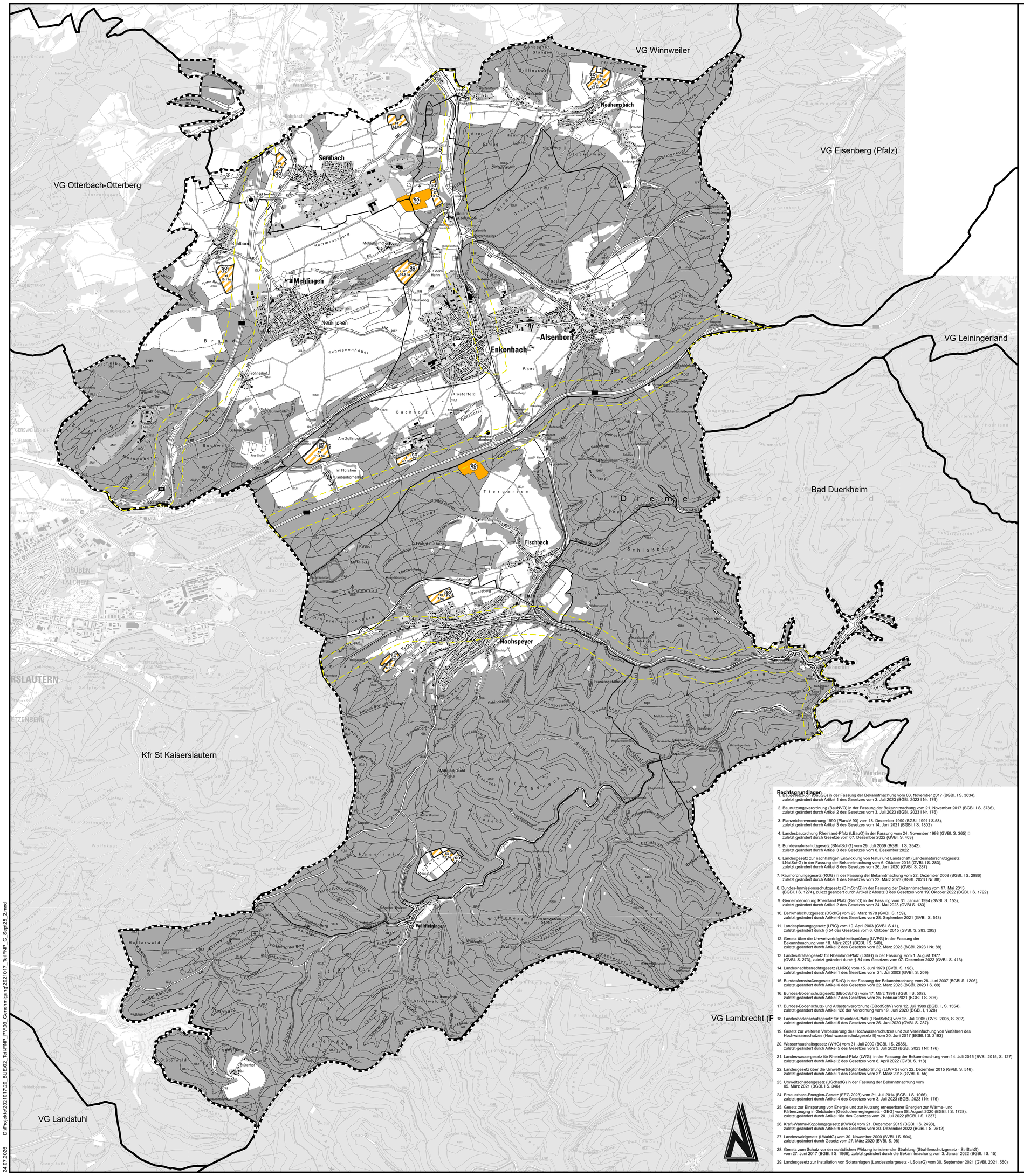

Zeichenerklärung

Art der baulichen Nutzung

§ 5 Abs. 2 Nr.1 des Baugesetzbuchs -BauGB-
§§ 1 bis 11 der Baunutzungsverordnung -BauNVO-

Bestand | Planung

SO PV — Sonstiges Sondergebiet "Freiflächenphotovoltaikanlagen" § 11 BauNVO

54 — Nummerierung der Flächen aus Standortkonzept

Sonstige Informationen

- Verbandsgemeinde Enkenbach-Alsenborn
- Gemeindegrenzen
- angrenzende Verbandsgemeinden
- Privilegierung gem. §35 Abs. 1 Nr. 8b BauGB (200m Abstand zu Autobahnen/ Schienenwegen)

Verfahrensvermerke

Aufstellungsbeschluss

Der Verbandsgemeinderat der Verbandsgemeinde Enkenbach-Alsenborn hat in seiner Sitzung am _____ den Teilflächennutzungsplan "Freiflächenphotovoltaik" beschlossen. Dieser Beschluss wurde gem. §2 Abs. 1 BauGB am _____ ortsüblich bekanntgemacht.

Planannahme Vorentwurfsfassung

Der Verbandsgemeinderat der Verbandsgemeinde Enkenbach-Alsenborn hat am _____ die Annahme und Auslegung des Planvorentwurfes beschlossen.

Frühzeitiges Beteiligungsverfahren gem. §3 Abs. 1 BauGB und §4 Abs. 1 BauGB

Das Verfahren zur frühzeitigen Beteiligung der Träger öffentlicher Belange und der Nachbargemeinden sowie der Öffentlichkeit erfolgte in der Zeit vom _____ bis einschließlich _____. Die Behörden wurden mit Schreiben vom _____ darüber informiert, dass innerhalb dieser Frist Stellungnahmen abgegeben werden konnten.

Planannahme Entwurfsfassung

Der Verbandsgemeinderat der Verbandsgemeinde Enkenbach-Alsenborn hat am _____ nach Erörterung und Abwägung einen Beschluss über die eingegangenen Stellungnahmen gefasst und am _____ Annahme und Auslegung des Planentwurfes beschlossen.

Beteiligungsverfahren gem. §3 Abs. 2 BauGB und §4 Abs. 2 BauGB

Das Verfahren zur Beteiligung der Träger öffentlicher Belange und der Nachbargemeinden sowie der Öffentlichkeit erfolgte in der Zeit vom _____ bis einschließlich _____. Die Behörden wurden mit Schreiben vom _____ darüber informiert, dass innerhalb dieser Frist Stellungnahmen abgegeben werden konnten.

Beschluss über den Flächennutzungsplan

Der Verbandsgemeinderat der Verbandsgemeinde Enkenbach-Alsenborn hat am _____ nach Erörterung und Abwägung einen Beschluss über die eingegangenen Stellungnahmen zum Beteiligungsverfahren gefasst.
Der Verbandsgemeinderat hat in seiner Sitzung am _____ den endgültigen Beschluss über den Teilflächennutzungsplan Freiflächenphotovoltaik und den Erläuterungsbericht gefasst.

Enkenbach-Alsenborn, den _____ _____ _____
Dienstsiegel Bürgermeister

Vorlage zur Genehmigung

Der Teilflächennutzungsplan für Freiflächenphotovoltaik wurde der Kreisverwaltung Kaiserslautern gemäß §6 BauGB am _____ zur Genehmigung vorgelegt.

Genehmigungsvermerk der Kreisverwaltung Kaiserslautern (§6 Abs. 1 BauGB)

Die Genehmigung wurde mit/ ohne Ausnahme erteilt (§6 Abs. 3 BauGB – siehe Genehmigungsbescheid)

Ausfertigung

Der Teilflächennutzungsplan für Freiflächenphotovoltaik, bestehend aus der Planzeichnung und Erläuterungsbericht mit Umweltbericht, stimmt in allen seinen Teilen mit dem Willen des Verbandsgemeinderates überein. Das für die Aufstellung vorgeschriebene gesetzliche Verfahren wurde eingehalten. Der Flächennutzungsplan wird hiermit ausgefertigt und die Bekanntmachung im Amtsblatt der Verbandsgemeinde Enkenbach-Alsenborn angeordnet.

Enkenbach-Alsenborn, den _____ _____ _____
Dienstsiegel Bürgermeister

Bekanntmachung der Genehmigung

Die Erteilung der Genehmigung dieses Planes ist gem. §6 Abs. 5 BauGB am _____ im Amtsblatt Nr. ____ ortsüblich bekannt gemacht worden. Mit der Bekanntmachung wird der Flächennutzungsplan wirksam.

Enkenbach-Alsenborn, den _____ _____ _____
Dienstsiegel Bürgermeister

Rechtsgrundlagen

1. Baugesetzbuch (BauGB) in der Fassung der Bekanntmachung vom 03. November 2017 (BGBl. I S. 3634), zuletzt geändert durch Artikel 1 des Gesetzes vom 3. Juli 2023 (BGBl. 2023 I Nr. 176)
2. Baunutzungsverordnung (BauNVO) in der Fassung der Bekanntmachung vom 21. November 2017 (BGBl. I S. 3786), zuletzt geändert durch Artikel 2 des Gesetzes vom 3. Juli 2023 (BGBl. 2023 I Nr. 176)
3. Planzeichenverordnung 1990 (PlanzV 90) vom 18. Dezember 1990 (BGBl. 1991 I S.58), zuletzt geändert durch Artikel 3 des Gesetzes vom 14. Juni 2021 (BGBl. I S. 1802)
4. Landesbauordnung Rheinland-Pfalz (LBauO) in der Fassung vom 24. November 1998 (GVBl. S. 365) zuletzt geändert durch Gesetze vom 07. Dezember 2022 (GVBl. S. 403)
5. Bundesnaturschutzgesetz (BNatSchG) vom 29. Juli 2009 (BGBl. I S. 2542), zuletzt geändert durch Artikel 3 des Gesetzes vom 8. Dezember 2022
6. Landesgesetz zur nachhaltigen Entwicklung von Natur und Landschaft (Landesnaturschutzgesetz LNatSchG) in der Fassung der Bekanntmachung vom 6. Oktober 2015 (GVBl. I S. 283), zuletzt geändert durch Artikel 8 des Gesetzes vom 26. Juni 2020 (GVBl. S. 287)
7. Raumordnungsgesetz (ROG) in der Fassung der Bekanntmachung vom 22. Dezember 2008 (BGBl. I S. 2986) zuletzt geändert durch Artikel 1 des Gesetzes vom 22. März 2023 (BGBl. 2023 I Nr. 88)
8. Bundes-Immissionsschutzgesetz (BImSchG) in der Fassung der Bekanntmachung vom 17. Mai 2013 (BGBl. I S. 1274), zulezt geändert durch Artikel 2 Absatz 3 des Gesetzes vom 19. Oktober 2022 (BGBl. I S. 1792)
9. Gemeindeordnung Rheinland Pfalz (GemO) in der Fassung vom 31. Januar 1994 (GVBl. S. 153), zuletzt geändert durch Artikel 2 des Gesetzes vom 24. Mai 2023 (GVBl S. 133)
10. Denkmalschutzgesetz (DSchG) vom 23. März 1978 (GVBl. S. 159), zuletzt geändert durch Artikel 4 des Gesetzes vom 28. September 2021 (GVBl. S. 543)
11. Landesplanungsgesetz (LPlG) vom 10. April 2003 (GVBl. S.41), zuletzt geändert durch § 54 des Gesetzes vom 6. Oktober 2015 (GVBl. S. 283, 295)
12. Gesetz über die Umweltverträglichkeitsprüfung (UVPG) in der Fassung der Bekanntmachung vom 18. März 2021 (BGBl. I S. 540), zuletzt geändert durch Artikel 2 des Gesetzes vom 22. März 2023 (BGBl. 2023 I Nr. 88)
13. Landesstraßengesetz für Rheinland-Pfalz (LStrG) in der Fassung vom 1. August 1977 (GVBl. S. 273), zuletzt geändert durch § 84 des Gesetzes vom 07. Dezember 2022 (GVBl. S. 413)
14. Landesnachbarrechtsgesetz (LNRG) vom 15. Juni 1970 (GVBl. S. 198), zuletzt geändert durch Artikel 1 des Gesetzes vom 21. Juli 2003 (GVBl. S. 209)
15. Bundesfernstraßengesetz (FStrG) in der Fassung der Bekanntmachung vom 28. Juni 2007 (BGBl S. 1206), zuletzt geändert durch Artikel 6 des Gesetzes vom 22. März 2023 (BGBl. 2023 I S. 88)
16. Bundes-Bodenschutzgesetz (BBodSchG) vom 17. März 1998 (BGBl. I S. 502), zuletzt geändert durch Artikel 7 des Gesetzes vom 25. Februar 2021 (BGBl. I S. 306)
17. Bundes-Bodenschutz- und Altlastenverordnung (BBodSchV) vom 12. Juli 1999 (BGBl. I, S. 1554), zuletzt geändert durch Artikel 126 der Verordnung vom 19. Juni 2020 (BGBl. I, 1328)
18. Landesbodenschutzgesetz für Rheinland-Pfalz (LBodSchG) vom 25. Juli 2005 (GVBl. 2005, S. 302), zuletzt geändert durch Artikel 5 des Gesetzes vom 26. Juni 2020 (GVBl. S. 287)
19. Gesetz zur weiteren Verbesserung des Hochwasserschutzes und zur Vereinfachung von Verfahren des Hochwasserschutzes (Hochwasserschutzgesetz II) vom 30. Juni 2017 (BGBl. I S. 2193)
20. Wasserhaushaltsgesetz (WHG) vom 31. Juli 2009 (BGBl. I S. 2585), zuletzt geändert durch Artikel 5 des Gesetzes vom 3. Juli 2023 (BGBl. 2023 I Nr. 176)
21. Landeswassergesetz für Rheinland-Pfalz (LWG) in der Fassung der Bekanntmachung vom 14. Juli 2015 (BVBl. 2015, S. 127) zuletzt geändert durch Artikel 2 des Gesetzes vom 8. April 2022 (GVBl. S. 118)
22. Landesgesetz über die Umweltverträglichkeitsprüfung (LUVPG) vom 22. Dezember 2015 (GVBl. S. 516), zuletzt geändert durch Artikel 1 des Gesetzes vom 27. März 2018 (GVBl. S. 55)
23. Umweltschadengesetz (USchadG) in der Fassung der Bekanntmachung vom 05. März 2021 (BGBl. I S. 346)
24. Erneuerbare-Energien-Gesetz (EEG 2023) vom 21. Juli 2014 (BGBl. I S. 1066), zuletzt geändert durch Artikel 4 des Gesetzes vom 3. Juli 2023 (BGBl. 2023 I Nr. 176)
25. Gesetz zur Einsparung von Energie und zur Nutzung erneuerbarer Energien zur Wärme- und Kälteerzeugng in Gebäuden (Gebäudeenergiegesetz - GEG) vom 08. August 2020 (BGBl. I S. 1728), zuletzt geändert durch Artikel 1ßa des Gesetzes vom 20. Juli 2022 (BGBl. I S. 1237)
26. Kraft-Wärme-Kopplungsgesetz (KWKG) vom 21. Dezember 2015 (BGBl. I S. 2498), zuletzt geändert durch Artikel 9 des Gesetzes vom 20. Dezember 2022 (BGBl. I S. 2512)
27. Landeswaldgesetz (LWaldG) vom 30. November 2000 (BVBl. I S. 504), zuletzt geändert durch Gesetz vom 27. März 2020 (BVBl. S. 98)
28. Gesetz zum Schutz vor der schädlichen Wirkung ionisierender Strahlung (Strahlenschutzgesetz - StrlSchG) vom 27. Juni 2017 (BGBl. I S. 1966), zuletzt geändert durch die Bekanntmachung vom 3. Januar 2022 (BGBl. I S. 15)
29. Landesgesetz zur Installation von Solaranlagen (Landessolargesetz - LSolarG) vom 30. September 2021 (GVBl. 2021, 550)

Änderung	Bearbeitung	Prüfung	Datum

Träger der Bauleitplanung
Verbandsgemeinde Enkenbach-Alsenborn
Landkreis Kaiserslautern

Projekt Bez.
Teilflächennutzungsplan Freiflächenphotovoltaik
Verbandsgemeinde Enkenbach-Alsenborn

Zeichnung: Teil - Flächennutzungsplan
Maßstab: 1:25.000
Anhang

	Vermessung	Bearbeitung	CAD/Grafik	Prüfung
Zeichen		JO	KG	
Datum		Sep 2025	Sep 2025	

Blattgröße: 0.93 / 0.89
Blatt Nr.

Projekt Nr. 2021017

Entwurfsverfasser

BKW ENGINEERING Lindschulte
Lindschulte Kaiserslautern
Albert-Schweitzer-Straße 84
67655 Kaiserslautern
Telefon: +49 631 205 910-0
E-Mail: kaiserslautern@lindschulte.de

Bauherr / AG

© GeoBasis-DE / LVermGeoRP2023, dl-de/by-2-0, www.lvermgeo.rlp.de
24.07.2025 D:\Projekte\2021017\20_BUE\02_Teil-FNP_PV\03_Genehmigung\2021017_TeilFNP_G_Sept25_2.mxd